

| PARAMETRI URBANISTICI | | | | |
|-----------------------|-----------------|----------------|------------|---------------------------|
| | SUPERF. COPERTA | ALTEZZA | VOLUME | DESTINAZIONE D'USO |
| Fabb. A | m² 216 | media mt. 4.85 | m³ 1047,60 | deposito/rimessa agricola |
| Fabb. B | m² 50 | media mt. 2.50 | m³ 125 | tettoia / legnaia |
| Fabb. C | m² 177.50 | mt. 6.00 | m³ 1614 | abitazione |

PGT vigente - P.d.R.

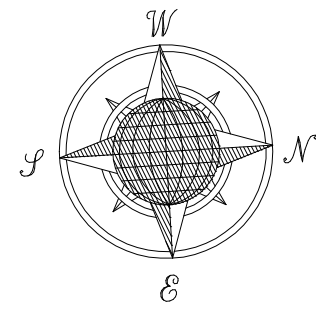

PLANIMETRIA GENERALE

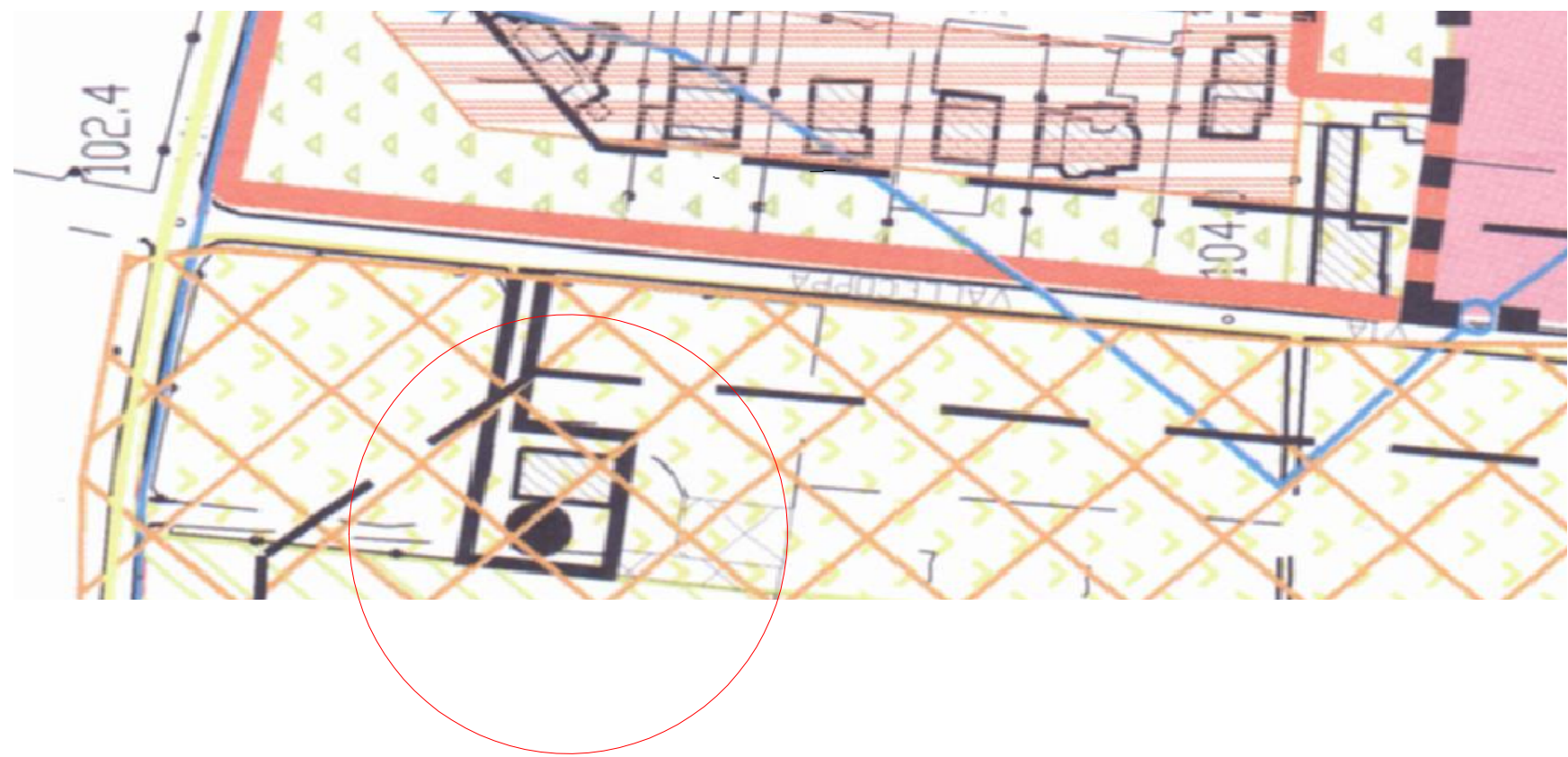
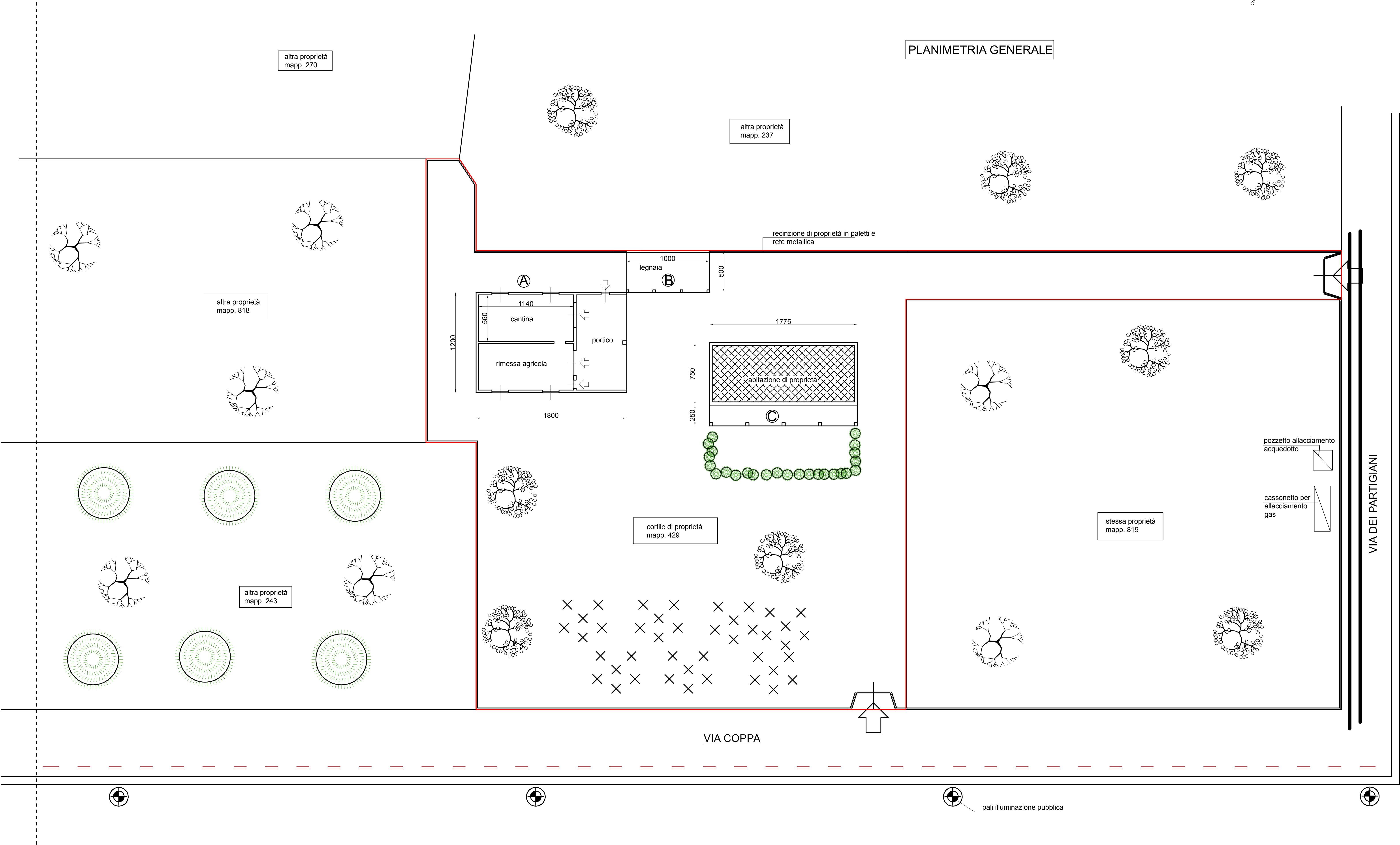

LEGENDA

perimetrazione P.R.

palo illuminazione pubblica

rete fognaria pubblica

rete gas pubblica

rete acquedotto pubblica

COMUNE DI MONTEBELLO D. BATTAGLIA
PROVINCIA DI PAVIA

PIANO DI RECUPERO
VARIAZIONE DI DESTINAZIONE D'USO
SENZA OPERE DI FABBRICATO ARTIGIANALE



| | | |
|---|---|-----------------------|
| BRUCCI FABRIZIO Geometra - Iscr. n° 2728 Via 1° Maggio 32 BRESCIA BOTTARONE PARTITA IVA / 0100730183 CODICE FISC. / BRUCC280513F2050 | La Proprietà Sig. MOGLIA MARINO | Favola n° 3 |
| | Il Committente De Paoli Geom. Nives | |
| Il Progettista BRUCCI FABRIZIO | Il Comune Montebello D/B Via dei Partigiani | Scala 1:200 |
| Data 12/01/2023 | | |